

# Ηλεκτρονική Πλατφόρμα Υποβολής Αναφορών

Συμμόρφωση με τον Ν. 4990/2022

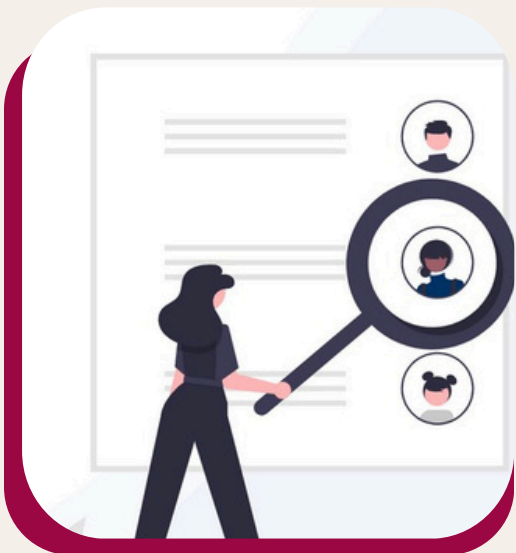

## Εγχειρίδιο Χρήστη

Υποβολή και παρακολούθηση αναφοράς

# Η διαδικασία με μια ματιά

Η πλατφόρμα επιτρέπει ασφαλή υποβολή αναφορών, αποθήκευση κωδικών και παρακολούθηση της εξέλιξης της υποβληθείσας αναφοράς.

1

## Έναρξη

Επιλέγετε «Υποβάλετε νέα αναφορά».

2

## Αναφορά

Καταχωρείτε τα στοιχεία της αναφοράς σας.

3

## Αρχεία

Επισυνάπτετε προαιρετικά τεκμήρια.

4

## Στοιχεία αναφέροντος

Επιλέγετε ανώνυμη ή επώνυμη αναφορά.

5

## Πολιτική Απορρήτου

Διαβάζετε και αποδέχεστε την πολιτική απορρήτου.

6

## Παρακολούθηση

Χρησιμοποιείτε τους μοναδικούς κωδικούς πρόσβασης για την παρακολούθηση της αναφοράς.

**Σημαντικό:** οι κωδικοί που εμφανίζονται μετά την υποβολή πρέπει να αποθηκεύονται σε ασφαλές σημείο.

# 1. Υποβολή νέας αναφοράς

Από την αρχική σελίδα επιλέγετε τη λειτουργία υποβολής νέας αναφοράς.

1 Πατήστε το κουμπί «Υποβάλετε νέα αναφορά».

2 Για μεγαλύτερη προστασία ταυτότητας, στην αρχική σελίδα προτείνεται η χρήση Tor Browser.

3 Στην ίδια σελίδα υπάρχει και η λειτουργία παρακολούθησης ήδη υποβληθείσας αναφοράς.

## 2. Στοιχεία υπόθεσης

Απαντάτε στις βασικές ερωτήσεις που καθορίζουν το πλαίσιο της αναφοράς.

**Whistle Down** TOS

**ΥΠΟΘΕΣΗ**  
**Υποβολή νέας αναφοράς** 1 / 5

Υποβάλετε μια νέα ανώνυμη αναφορά. Θα λάβετε έναν μοναδικό κωδικό για να παρακολουθείτε την πρόοδο της αναφοράς σας.

1 Υπόθεση 2 Αναφορά 3 Αρχεία 4 Σχετικά με εσάς 5 Πολιτική Απορρήτου

Έχετε αναφέρει ξανά την εν λόγω παραβίαση σε άλλο όργανο/φορέα/τρίτο; \*

Ναι

Όχι

Προτιμώ να μην απαντήσω

Η σχέση σας με τον οργανισμό \*

Εργαζόμενος του Οργανισμού (π.χ. πλήρους, μόνιμης ή εποχιακής απασχόλησης, αποσπασμένος από άλλον φορέα, μη μισθωτός, αυτοαπασχολούμενος, σύμβουλος, εργαζόμενος κατ' οίκον)

Πρόσωπο από το διοικητικό, διαχειριστικό ή εποπτικό όργανο (και μη εκτελεστικό μέλος), μέτοχος

Εθελοντής

Ασκούμενος

Εργαζόμενος αναδόχου, υπεργολάβου, προμηθευτή

1 Συμπληρώστε όλα τα υποχρεωτικά πεδία (\*).

2 Οι επιλογές βοηθούν τον/την Υ.Π.Π.Α. να κατανοήσει το πλαίσιο της υπόθεσης.

3 Πατήστε «Επόμενο» για να συνεχίσετε.

# 3. Περιγραφή της αναφοράς

Καταγράψτε με σαφήνεια το περιστατικό και τις διαθέσιμες πληροφορίες.

1 Το πεδίο της φύσης της αναφοράς είναι βασικό για τη ορθή διαχείριση.

2 Χρησιμοποιήστε συγκεκριμένα γεγονότα, ημερομηνίες και ρόλους. Αποφύγετε αόριστες διατυπώσεις.

3 Μην καταχωρείτε περισσότερα προσωπικά δεδομένα από όσα είναι απαραίτητα.

## 4. Επισύναψη αρχείων

Μπορείτε προαιρετικά να προσθέσετε έγγραφα ή άλλα τεκμήρια που υποστηρίζουν την αναφορά.

- 1 Η επισύναψη αρχείων είναι προαιρετική.
- 2 Ελέγξτε ότι τα αρχεία δεν αποκαλύπτουν άσκοπα την ταυτότητά σας ή μεταδεδομένα.
- 3 Μετά την επιλογή, επιβεβαιώστε ότι εμφανίζεται το σωστό αρχείο.

## 5. Ανώνυμη ή επώνυμη αναφορά

Επιλέγετε αν θα δηλώσετε στοιχεία επικοινωνίας ή θα συνεχίσετε χωρίς ταυτοποίηση.

- 1 Σε ανώνυμη αναφορά, κλικάρετε την επιλογή "Όχι".
- 2 Η ανωνυμία διατηρείται και κατά την επικοινωνία με τον/την Υ.Π.Π.Α. μέσω της πλατφόρμας.
- 3 Σε επώνυμη αναφορά, συμπληρώνετε μόνο τα στοιχεία που επιθυμείτε.

# 6. Πολιτική απορρήτου της πλατφόρμας

Πριν από την υποβολή, διαβάζετε την πολιτική απορρήτου και δηλώνετε ότι συμφωνείτε.

- 1 Διαβάστε την πολιτική απορρήτου της πλατφόρμας.
- 2 Η αποδοχή της πολιτικής απορρήτου είναι απαραίτητη για την ολοκλήρωση της υποβολής.
- 3 Μετά την αποδοχή, πατάτε επόμενο για την τελική υποβολή της αναφοράς σας.

# Μετά την υποβολή: αποθήκευση κωδικών

Με την ολοκλήρωση εμφανίζονται δύο μοναδικοί κωδικοί που απαιτούνται για μελλοντική πρόσβαση.

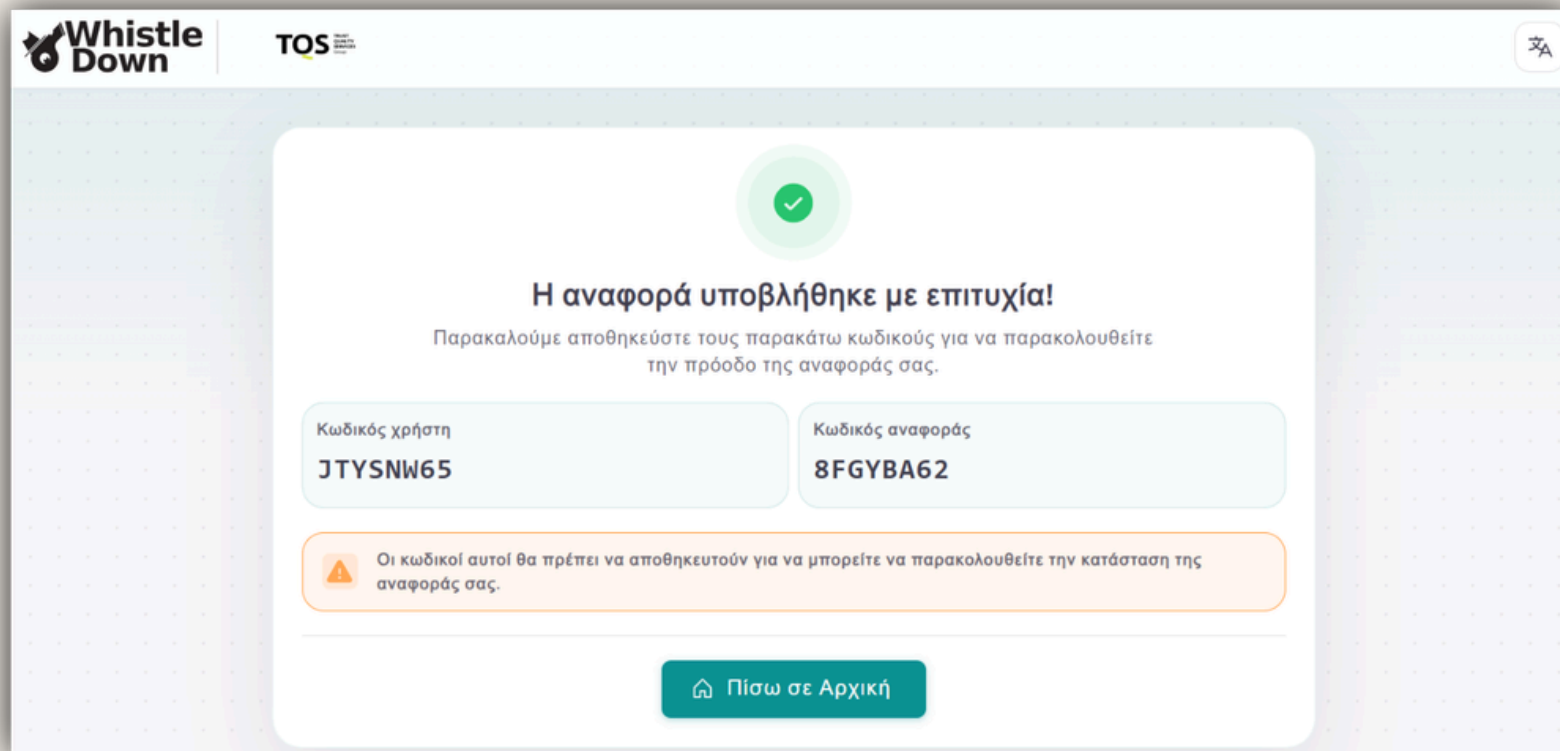

- 1 Οι κωδικοί είναι απαραίτητοι για την παρακολούθηση της αναφοράς σας και την επικοινωνία με τον/την Υ.Π.Π.Α.
- 2 Σε ανώνυμη αναφορά, η απώλεια των κωδικών μπορεί να καταστήσει αδύνατη την επανασύνδεση.
- 3 Σε επώνυμη αναφορά που έχει συμπληρωθεί ηλεκτρονική διεύθυνση, οι δύο κωδικοί αποστέλλονται αυτόματα σε αυτή.

# Παρακολούθηση της αναφοράς

Επιστρέψτε στην αρχική σελίδα και συνδέεστε με τους δύο μοναδικούς κωδικούς.

Whistle Down TOS

Σας προτείνουμε ανεπιφύλακτα να επισκεφτείτε αυτή τη σελίδα χρησιμοποιώντας την εφαρμογή Tor Browser, η οποία προστατεύει την ταυτότητά σας. Κατεβάστε τον Περιηγητή Tor

Ασφαλής και ανώνυμη υποβολή

**TOS** TRUST QUALITY SERVICES Group

Η εταιρεία **TQS Group** είναι πλήρως εναρμονισμένη με τον Ν. 4990/2022. Η Ηλεκτρονική Πλατφόρμα Υποβολής Αναφορών "Whistledown" αφορά αποκλειστικά την υποβολή αναφορών που εμπíπτουν στο πεδίο εφαρμογής του Ν. 4990/2022.

## Ηλεκτρονική Πλατφόρμα Ανώνυμων Αναφορών

Υποβάλετε με ασφάλεια την αναφορά σας και παρακολουθήστε την εξέλιξή της χωρίς να αποκαλύπτεται η ταυτότητά σας.

- Ανώνυμη διαδικασία
- Μοναδικός κωδικός παρακολούθησης
- Προστασία προσωπικών δεδομένων

### Ασφαλής Υποβολή Αναφοράς

Υποβάλετε νέα αναφορά ή αποκτήστε πρόσβαση σε ήδη υπάρχουσα με τους προσωπικούς σας κωδικούς.

**Υποβολή νέας αναφοράς**  
Υποβάλετε μια νέα αναφορά, επώνυμο ή ανώνυμο. Μετά την υποβολή θα λάβετε τους κωδικούς πρόσβασης.

Υποβάλετε νέα αναφορά →

**Παρακολούθηση αναφοράς**  
Συνδεθείτε με τους κωδικούς που λάβατε για να παρακολουθείτε την κατάσταση και την εξέλιξη της αναφοράς σας.

Κωδικός χρήστη: JTYSNW65    Κωδικός αναφοράς: 8FGYBA62

Συνδεθείτε

1 Επιστρέψτε στην αρχική σελίδα υποβολής αναφορών.

2 Συμπληρώνετε τους δύο κωδικούς σας στο πεδίο "Παρακολούθηση Αναφοράς".

3 Πατάτε "Συνδεθείτε".

# Παρακολούθηση της αναφοράς

Εισέρχστε με τους κωδικούς σας για να παρακολουθείτε την αναφορά σας.

## Μέσα στην αναφορά μπορείτε:

- ✓ να δείτε την τρέχουσα κατάσταση
- ✓ να διαβάσετε μηνύματα του/της Υ.Π.Π.Α.
- ✓ να στείλετε συμπληρωματικές πληροφορίες
- ✓ να δείτε όλα τα αρχεία που σχετίζονται με την αναφορά σας

Η κατάσταση μπορεί να εμφανίζεται ως εκκρεμής, υπό επεξεργασία ή ολοκληρωμένη, ανάλογα με την πορεία της υπόθεσης.

# Χρήσιμες οδηγίες για τον αναφέροντα

Βασικές πρακτικές που ενισχύουν την εμπιστευτικότητα και την αξιοπιστία της αναφοράς.

1

## Χρησιμοποιήστε ασφαλή συσκευή

Αποφύγετε κοινόχρηστους υπολογιστές και μη ασφαλή δίκτυα.

2

## Προστατέψτε τους κωδικούς

Αποθηκεύστε και μην κοινοποιείτε τους κωδικούς χρήστη και αναφοράς.

3

## Υποβάλετε με ακρίβεια

Καταγράψτε γεγονότα, ημερομηνίες και διαθέσιμα τεκμήρια.

4

## Ελέγξτε τα αρχεία

Αφαιρέστε άσχετα προσωπικά δεδομένα και ελέγξτε τα μεταδεδομένα.

5

## Παρακολουθείτε την αναφορά

Συνδέεστε τακτικά για νέα μηνύματα ή διευκρινίσεις.

6

## Μην υποβάλλετε ψευδή στοιχεία

Η διαδικασία προορίζεται για αναφορές που γίνονται καλόπιστα.

Για τεχνική υποστήριξη ή απορίες σχετικά με τη διαδικασία, ακολουθήστε τα στοιχεία επικοινωνίας που παρέχει ο οργανισμός σας.

# Whistle Down.

Η ασφαλής αναφορά  
ξεκινά με σωστή ενημέρωση.

**Σας ευχαριστούμε**

Whistledown Platform - Powered by TQS Group